

Insightt®

insightt.mx

# RUMBO A 2027 EN QUINTANA ROO



[> Conoce más](#)



# De los siguientes perfiles de Morena ¿a quién preferiría como candidato a la gubernatura de Quintana Roo?

**Eugenio Segura**



**24%**

**Ana Paty Peralta**



**17%**

**Estefania Mercado**



**13%**

**Anahi Gonzalez**



**6%**

**Ninguno**

**N**

**23%**

**No sabe**

**?**

**17%**

SE REALIZARON 800 ENCUESTAS  
M.E DE ±3.5 PUNTOS PORCENTUALES





# Morena Tracking



**EUGENIO  
SEGURA**



**ANA PATY  
PERALTA**



**ESTEFANIA  
MERCADO**

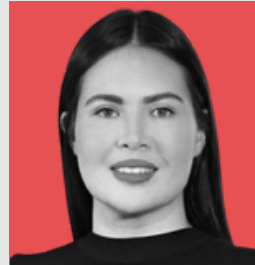

**ANAHI  
GONZALEZ**



**NINGUNO**



**NO SABE**

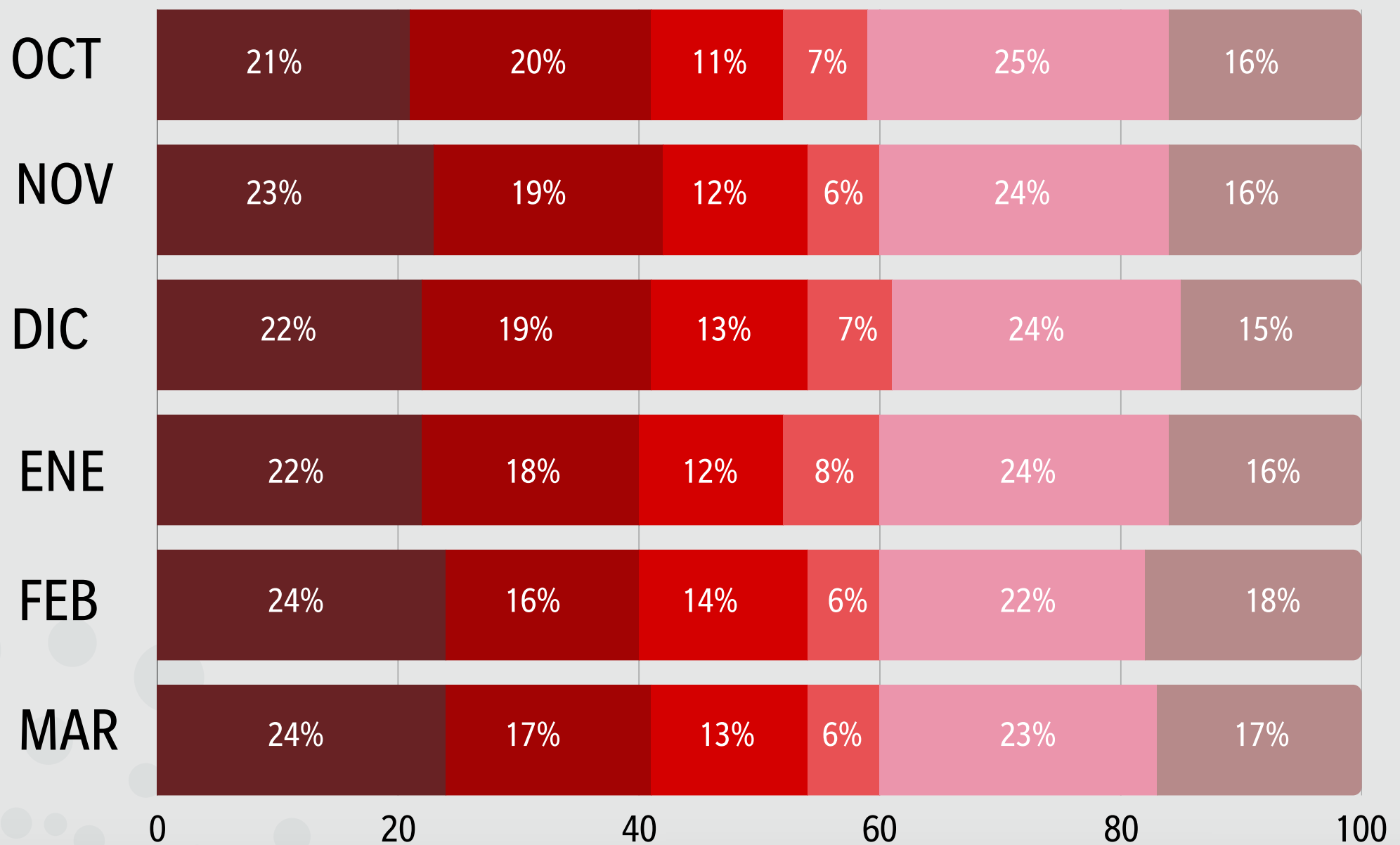

SE REALIZARON 800 ENCUESTAS  
M.E DE ±3.5 PUNTOS PORCENTUALES



## Nuestra Metodología

**Tipo de encuesta:** Entrevistas telefónicas realizadas a ciudadanos mayores de 18 años.

**Tamaño de la muestra:** 800 participantes seleccionados mediante un muestreo probabilístico estratificado con cuotas de género, edad y región.

**Representatividad:** Garantizada a nivel estatal (Quintana Roo).

**Margen de error:**  $\pm 3.5\%$ , con un nivel de confianza del 95%.

**Recolección de datos:** Llamadas telefónicas realizadas por personal capacitado utilizando un sistema de marcación automatizada.

**Periodo de levantamiento:** Del 26 al 28 de marzo de 2026.



# REVOLUCIONANDO EL ANÁLISIS DE DATOS



[insightt.mx](https://insightt.mx)



[@insightt\\_mx](https://www.instagram.com/@insightt_mx)



[Insighttmx](https://www.facebook.com/Insighttmx)