



Insightt®

insightt.mx

ESCENARIOS CLAVE

RUMBO A 2027 EN CHIHUAHUA



Conoce más



De los siguientes perfiles de Morena ¿a quién preferiría como candidato a la gubernatura de Chihuahua?

Andrea Chávez



31%

**Cruz Pérez
Cuellar**



29%

Armando Cabada



13%

Ninguno

N

13%

No sabe

?

14%

SE REALIZARON 800 ENCUESTAS
M.E DE ±3.5 PUNTOS PORCENTUALES





Morena Tracking

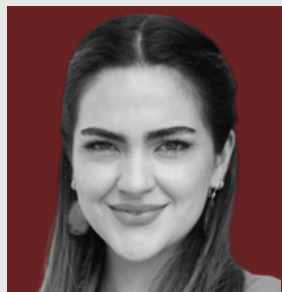

**ANDREA
CHÁVEZ**



**CRUZ PÉREZ
CUELLAR**



**ARMANDO
CABADA**



NINGUNO



NO SABE

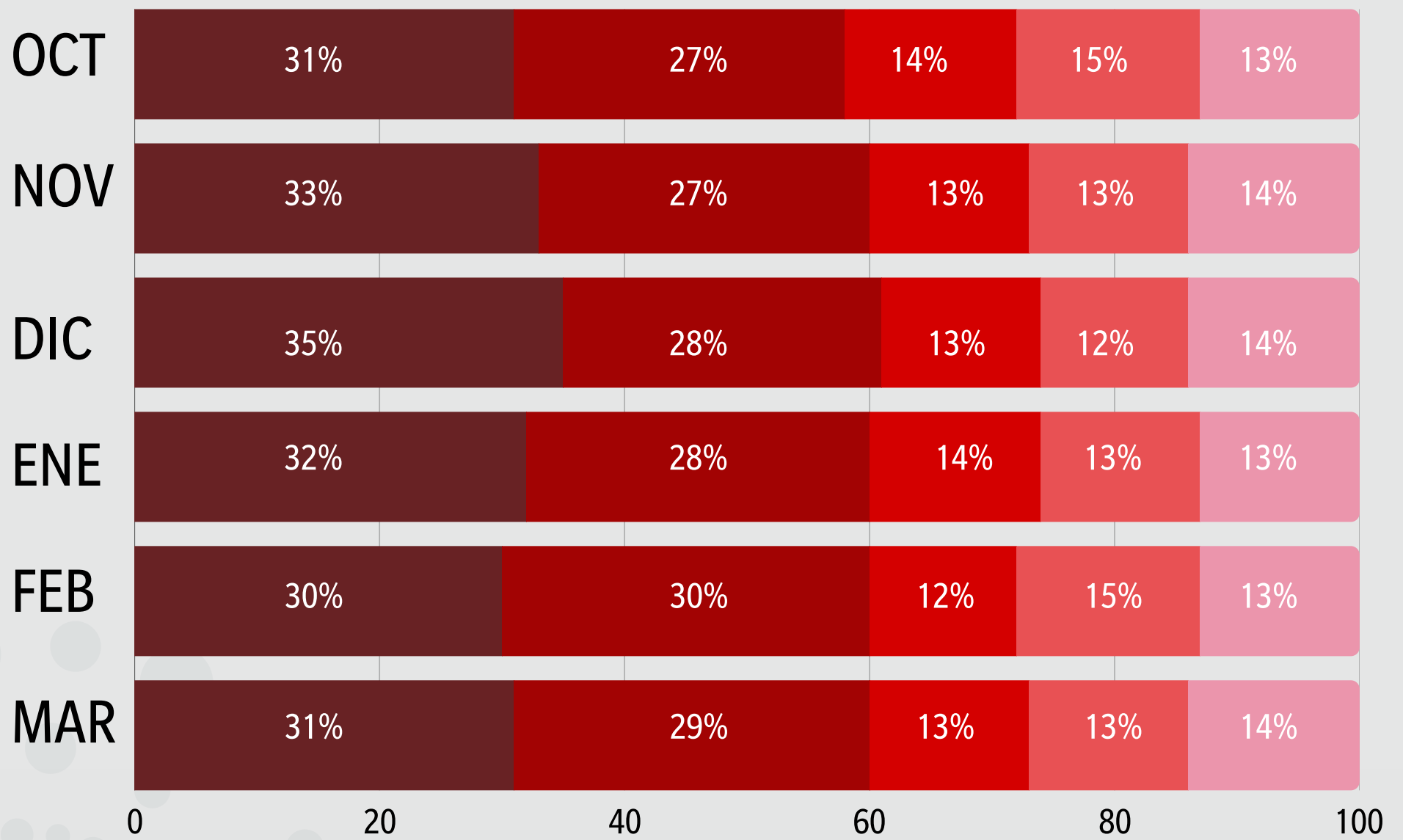

SE REALIZARON 800 ENCUESTAS
M.E DE ±3.5 PUNTOS PORCENTUALES





De los siguientes perfiles de PRI-PAN ¿a quién preferiría como candidato a la gubernatura de Chihuahua?

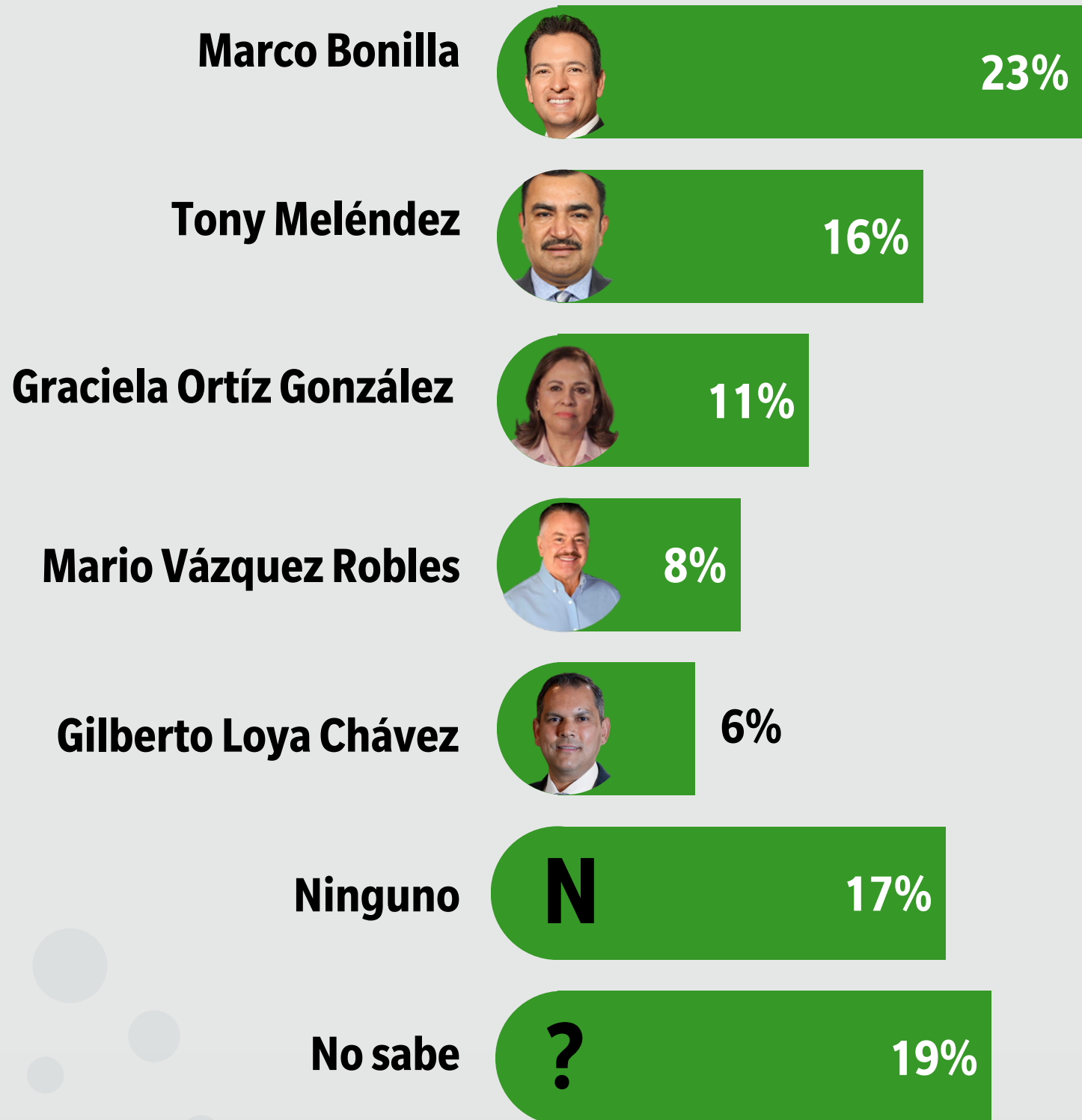

SE REALIZARON 800 ENCUESTAS
M.E DE ±3.5 PUNTOS PORCENTUALES





PRI-PAN Tracking



MARCO BONILLA



TONY MELÉNDEZ

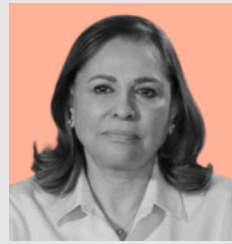

GRACIELA ORTÍZ

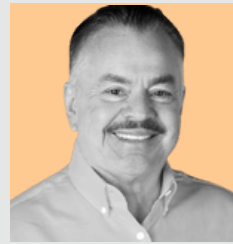

MARIO VÁZQUEZ



GILBERTO LOYA



NINGUNO



NO SABE

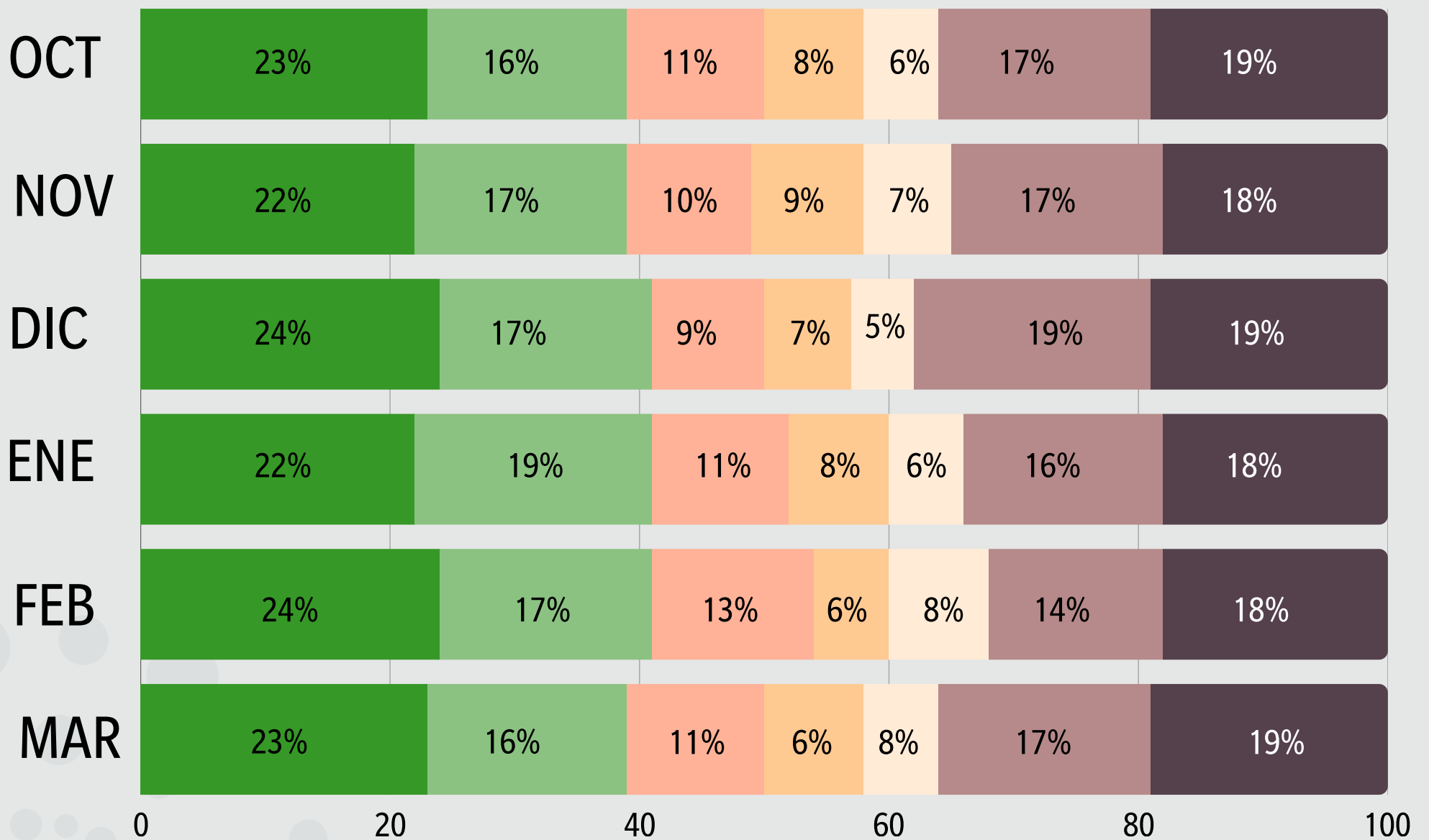

SE REALIZARON 800 ENCUESTAS
M.E DE ±3.5 PUNTOS PORCENTUALES



Nuestra Metodología

Tipo de encuesta: Entrevistas telefónicas realizadas a ciudadanos mayores de 18 años.

Tamaño de la muestra: 800 participantes seleccionados mediante un muestreo probabilístico estratificado con cuotas de género, edad y región.

Representatividad: Garantizada a nivel estatal (Chihuahua).

Margen de error: $\pm 3.5\%$, con un nivel de confianza del 95%.

Recolección de datos: Llamadas telefónicas realizadas por personal capacitado utilizando un sistema de marcación automatizada.

Periodo de levantamiento: Del 22 al 24 de marzo de 2026.



REVOLUCIONANDO EL ANÁLISIS DE DATOS



insightt.mx



[@insightt_mx](https://www.instagram.com/@insightt_mx)



[Insighttmx](https://www.facebook.com/Insighttmx)