



Insightt®

insightt.mx

ESCENARIOS CLAVE

RUMBO A 2027 EN BAJA CALIFORNIA SUR



Conoce más



De los siguientes perfiles de Morena ¿a quién preferiría como candidato a la gubernatura de Baja California Sur?

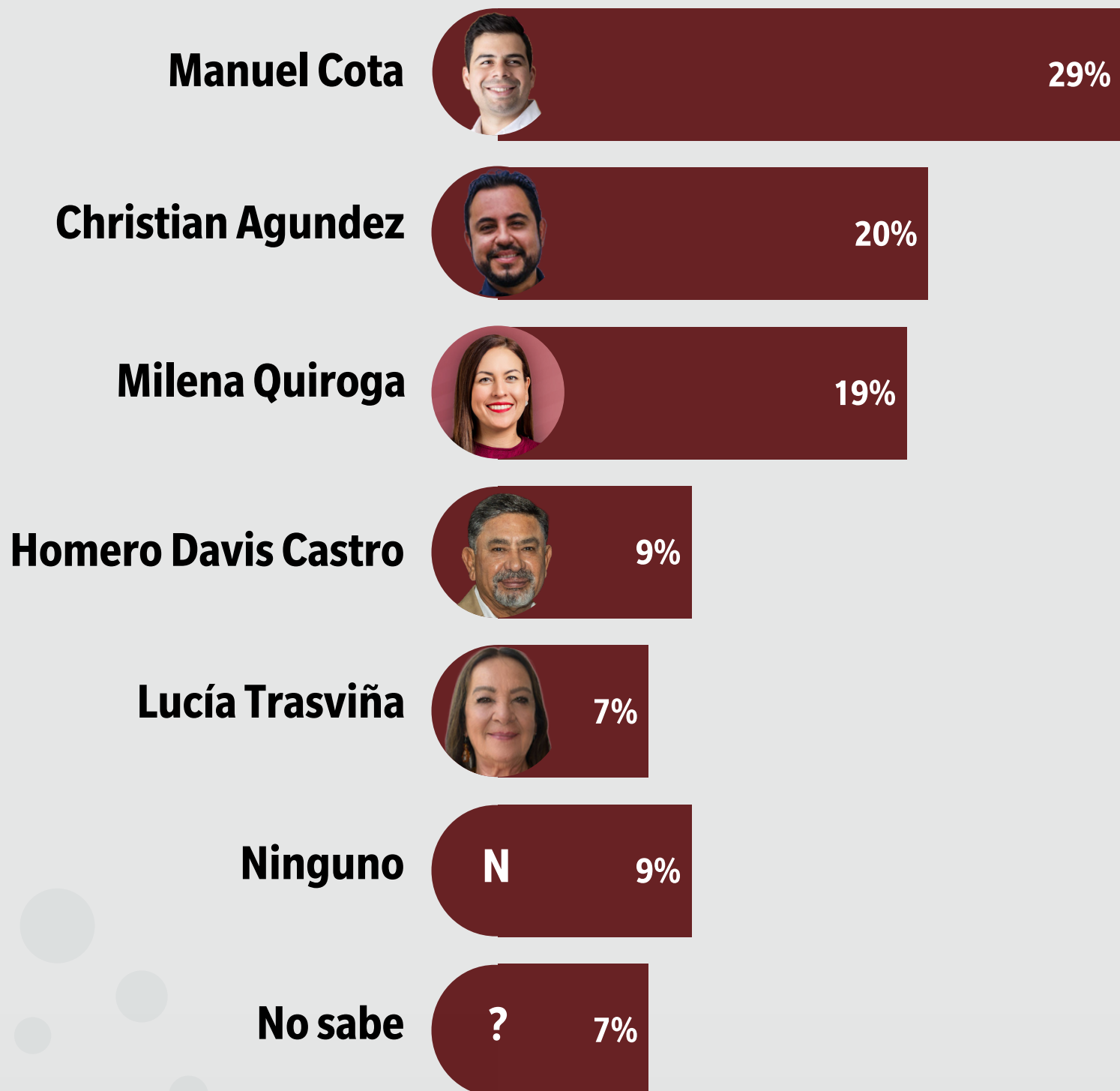

SE REALIZARON 800 ENCUESTAS
M.E DE ±3.5 PUNTOS PORCENTUALES





Morena Tracking



**MANUEL
COTA**



**MILENA
QUIROGA**



**CHRISTIAN
AGUNDEZ**



**LUCÍA
TRASVIÑA**



**HOMERO
DAVIS**



NINGUNO



NO SABE

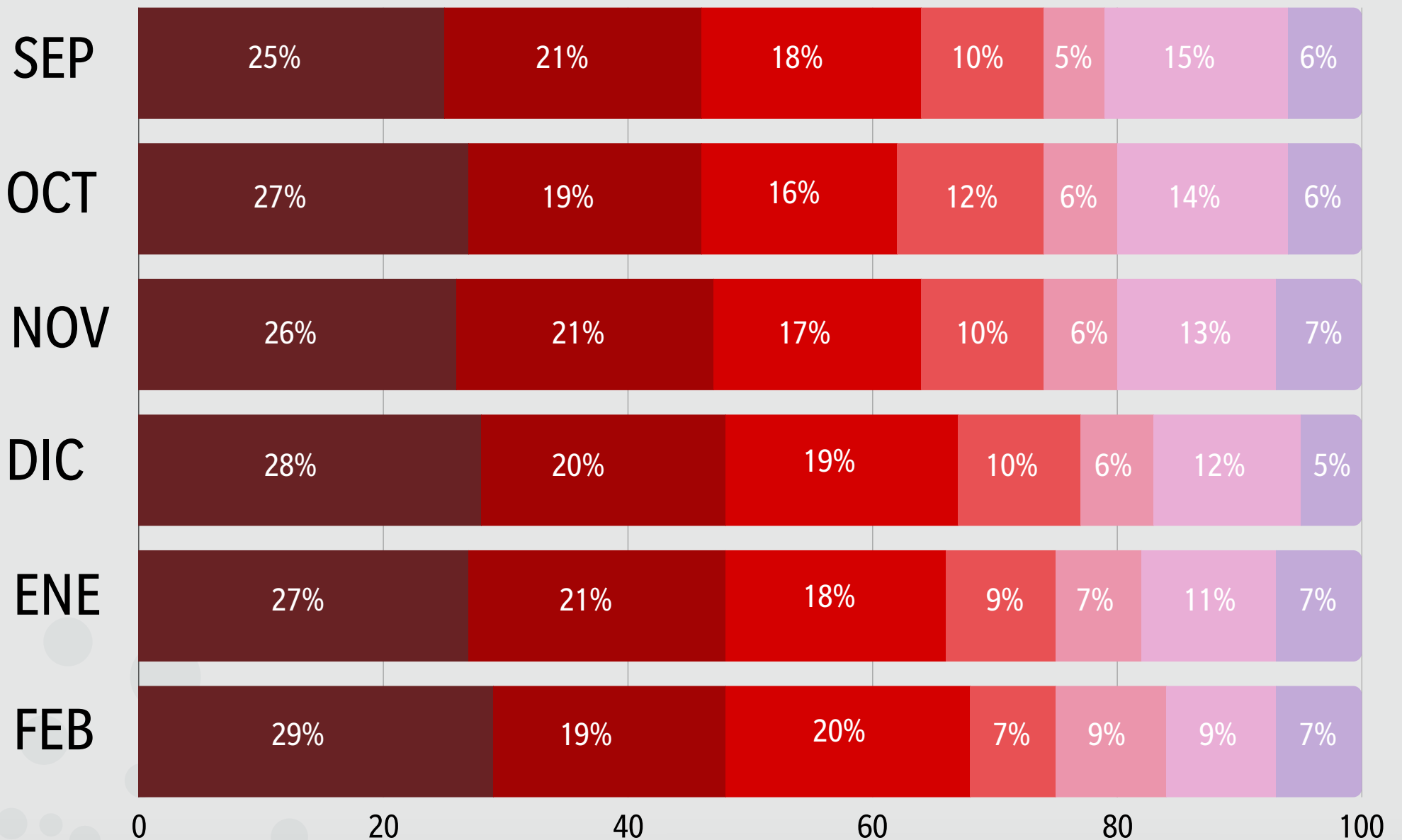

SE REALIZARON 800 ENCUESTAS
M.E DE ±3.5 PUNTOS PORCENTUALES





De los siguientes perfiles de PRI-PAN ¿a quién preferiría como candidato a la gubernatura de Baja California Sur?

Pancho Pelayo



23%

Rigo Mares



14%

Lupita Saldaña



14%

Susana Zatarain



10%

Ninguno

N

28%

No sabe

?

11%

SE REALIZARON 800 ENCUESTAS
M.E DE ±3.5 PUNTOS PORCENTUALES





PRI-PAN Tracking



**PANCHO
PELAYO**



**RIGO
MARES**



**LUPITA
SALDAÑA**

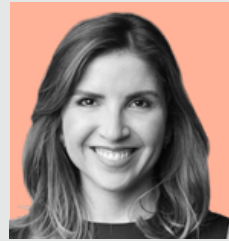

**SUSANA
ZATARAIN**

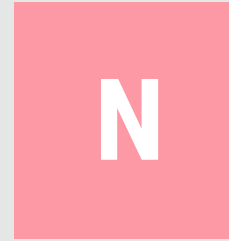

NINGUNO

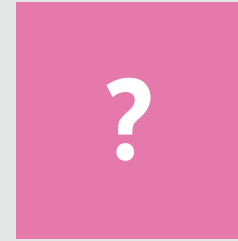

NO SABE

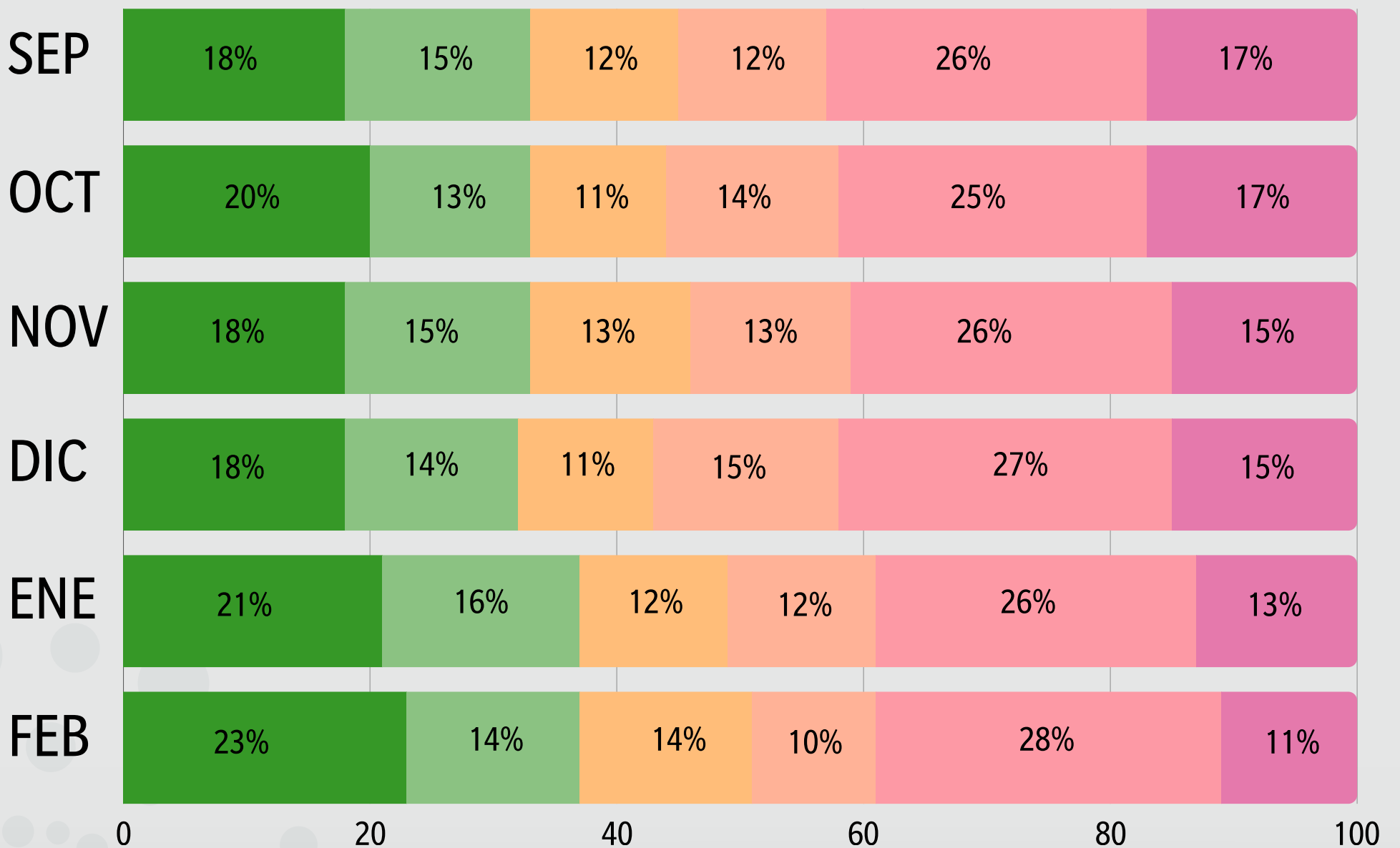

SE REALIZARON 800 ENCUESTAS
M.E DE ±3.5 PUNTOS PORCENTUALES



Nuestra Metodología

Tipo de encuesta: Entrevistas telefónicas realizadas a ciudadanos mayores de 18 años.

Tamaño de la muestra: 800 participantes seleccionados mediante un muestreo probabilístico estratificado con cuotas de género, edad y región.

Representatividad: Garantizada a nivel estatal (Baja California Sur).

Margen de error: $\pm 3.5\%$, con un nivel de confianza del 95%.

Recolección de datos: Llamadas telefónicas realizadas por personal capacitado utilizando un sistema de marcación automatizada.

Periodo de levantamiento: Del 20 al 22 de febrero de 2026.



REVOLUCIONANDO EL ANÁLISIS DE DATOS



insightt.mx



[@insightt_mx](https://www.instagram.com/@insightt_mx)



[Insighttmx](https://www.facebook.com/Insighttmx)